

**बिहार सरकार**  
**नगर विकास एवं आवास विभाग।**

प्रेषक,

प्रधान सचिव,  
नगर विकास एवं आवास विभाग।

सेवा में,

शाखा प्रबंधक,  
पंजाब नेशनल बैंक,  
बोरिंग रोड, पटना।

**विषय:- RTGS के माध्यम से राशि हस्तान्तरित करने के संबंध में।**

महाशय,

उपर्युक्त विषय के संबंध में कहना है कि E-Gov. मद की राशि आपके शाखा में खाता 27X/15

सं0-3891001200000086 में रखी गयी राशि को संलग्न सूची के अनुसार कुल राशि रू0 1,19,10,000.00  
(एक करोड़ उन्नीस लाख दस हजार रू0 मात्र) विभिन्न नगर निकायों में हस्तान्तरित करने का निर्देश  
दिया जाता है।

*AS 19.10.15*

विशेष सचिव-सह-निदेशक,  
नगर विकास एवं आवास विभाग।

*Arora*  
19/10

प्रधान सचिव,  
नगर विकास एवं आवास विभाग।

### Government of Bihar Urban Development & Housing Department

4/ACCOUNT-23/12

/ UDHD

Date

| Sl.No.                     | Name of ULBs                    | Name of Bank   | Name of Branch | Account Number   | IFSC Code   | AMOUNT |
|----------------------------|---------------------------------|----------------|----------------|------------------|-------------|--------|
| 1                          | 2                               | 4              | 5              | 6                | 7           | 8      |
| <b>Municipal Council</b>   |                                 |                |                |                  |             |        |
| 1                          | Lakhkhisarai Municipal Council  | PNB            | Lakhkhisarai   | 3936000100247990 | PUNB0393600 | 420000 |
| <b>Municipal Panchayat</b> |                                 |                |                |                  |             |        |
| 2                          | Municipal Panchayat Fatuha      | Canara Bank    | Fatuha         | 0286132000040    | CNRB0000286 | 270000 |
| 3                          | Municipal Panchayat Daudnagar   | PNB            | Daudnagar      | 386100210006933  | PUNB0386100 | 330000 |
| 4                          | Municipal Panchayat Parsa Bazar | U.B.G.B        | Parsa Bazar    | 1080181030010857 | CBINOR10001 | 330000 |
| 5                          | Municipal Panchayat Barbigha    | PNB            | Barbigha       | 0555000110125975 | PUNB0055500 | 330000 |
| 6                          | Municipal Panchayat Vikramganj  | Canara Bank    | Vikramganj     | 4191101000662    | CNRB0004191 | 270000 |
| 7                          | Municipal Panchayat Bairgania   | BOB            | Bairgania      | 200101402113     | BARBOPATAHI | 240000 |
| 8                          | Municipal Panchayat Amarpur     | BOI            | Amarpur        | 580120110000193  | BKID0005801 | 180000 |
| 9                          | Municipal Panchayat Navinagar   | PNB            | Navinagar      | 6082000100159900 | PUNB0608200 | 180000 |
| 10                         | Municipal Panchayat Marhaura    | BOB            | Marhaura       | 5163010003928    | BARBOMARHAV | 180000 |
| 11                         | Municipal Panchayat Piro        | M.B.G.B        | Piro           | 70682100002486   | PUNBOMBGB06 | 210000 |
| 12                         | Municipal Panchayat Makhdumpur  | Allahabad Bank | Makhdumpur     | 50298520618      | ALLA0213267 | 270000 |
| 13                         | Municipal Panchayat Murliganj   | SBI            | Murliganj      | 32719020796      | SBIN0002979 | 150000 |
| 14                         | Municipal Panchayat Shahpur     | M.B.G.B        | Shahpur        | 75122100000138   | PUNBOMBGB06 | 150000 |
| 15                         | Municipal Panchayat Shivhar     | Canara Bank    | Shivhar        | 3132101001299    | CNRB0003132 | 150000 |
| 16                         | Municipal Panchayat Tekari      | SBI            | Tekari         | 30679226387      | SBIN0011807 | 150000 |
| 17                         | Municipal Panchayat Nasariganj  | M.B.G.B        | Nasariganj     | 75200100006797   | PUNBOMBGB06 | 180000 |
| 18                         | Municipal Panchayat Ramnagar    | SBI            | Ramnagar       | 33488104170      | SBIN0002997 | 270000 |
| 19                         | Municipal Panchayat Mirganj     | BOB            | Mirganj        | 5284010C002827   | BARBOMIRGAN | 240000 |
| 20                         | Municipal Panchayat Koath       | PNB            | Koath          | 1544000100127241 | PUNB0154400 | 120000 |

|    |   |                             |                       |                  |             |        |
|----|---|-----------------------------|-----------------------|------------------|-------------|--------|
| 21 | Municipal Panchayat<br>Maharajganj        | IDBI                        | Maharajganj           | 1959104000010290 | IBKL0001959 | 150000 |
| 22 | Municipal Panchayat<br>Naubatpur          | IDBI                        | Naubatpur             | 1193104000028893 | IBKL0001193 | 210000 |
| 23 | Municipal Panchayat<br>Maner              | BOI                         | Maner                 | 440410100026294  | BKID0004404 | 180000 |
| 24 | Municipal Panchayat<br>Warsaliganj        | Union<br>Bank               | Warsaliganj           | 624302010007565  | UBIN0562432 | 300000 |
| 25 | Municipal Panchayat<br>Sugauli            | PNB                         | Sugauli               | 0859000100176766 | PUNB0085900 | 210000 |
| 26 | Municipal Panchayat<br>Hisua              | PNB                         | Hisua                 | 0685000100944029 | PUNB0068500 | 240000 |
| 27 | Municipal Panchayat<br>Silao              | PNB                         | Silao                 | 6748000100017341 | PUNB0674800 | 210000 |
| 28 | Municipal Panchayat<br>Kanti              | Canara<br>Bank              | Kanti                 | 4189101000553    | CNRB0004189 | 180000 |
| 29 | Municipal Panchayat<br>Islampur           | SBI                         | Islampur              | 11417710870      | SBIN0006287 | 240000 |
| 30 | Municipal Panchayat<br>Lalganj            | BOI                         | Lalganj               | 456710110013224  | BKID0004567 | 300000 |
| 31 | Municipal Panchayat<br>Khushroopur        | PNB                         | Khushroopur           | 1315000100130278 | PUNB0131500 | 150000 |
| 32 | Municipal Panchayat<br>Motipur            | CBI                         | Motipur               | 2155437959       | CBIN0280024 | 210000 |
| 33 | Municipal Panchayat<br>Rafiganj           | PNB                         | Rafiganj              | 0841000101334832 | PUNB0084100 | 180000 |
| 34 | Municipal Panchayat<br>Rivilganj          | Indian<br>Oversease<br>Bank | Chhapra               | 237801000000555  | IOBA0002378 | 300000 |
| 35 | Municipal Panchayat<br>Bikram             | Union<br>Bank               | Bikram                | 710302010006598  | UBIN0571032 | 120000 |
| 36 | Municipal Panchayat<br>Simri Bakhtiyarpur | BOI                         | Simri<br>Bakhtiyarpur | 583210210000007  | BKID0005832 | 120000 |
| 37 | Municipal Panchayat<br>Thakurganj         | SBI                         | Thakurganj            | 32696054343      | SBIN0003013 | 210000 |
| 38 | Municipal Panchayat<br>Sherghati          | SBI                         | Sherghati             | 11467797321      | SBIN0003455 | 270000 |
| 39 | Municipal Panchayat<br>Shahebganj         | SBI                         | Shahebganj            | 31515232143      | SBIN0012559 | 150000 |
| 40 | Municipal Panchayat<br>Nokha              | SBI                         | Nokha                 | 11735874202      | SBIN0003646 | 180000 |
| 41 | Municipal Panchayat<br>Nirmali            | HDFC                        | Nirmali               | 50100124468122   | HDFC0002790 | 150000 |
| 42 | Municipal Panchayat<br>Mahesi             | PNB                         | Mahesi                | 5974000100020305 | PUNB0597400 | 210000 |
| 43 | Municipal Panchayat<br>Mahua              | U.B.G.B                     | Mahua                 | 1001521030035652 | CBINOR10001 | 240000 |
| 44 | Municipal Panchayat<br>Mairwa             | Canara<br>Bank              | Mairwa                | 3134101010610    | CNRB0003134 | 180000 |
| 45 | Municipal Panchayat<br>Kochus             | SBI                         | Kochus                | 35234357194      | SBIN0002965 | 120000 |

✓

|       |                                    |     |             |                  |             |          |
|-------|------------------------------------|-----|-------------|------------------|-------------|----------|
| 46    | Municipal Panchayat<br>Kesaria     | CBI | Kesaria     | 3488244611       | CBIN0283606 | 120000   |
| 47    | Municipal Panchayat<br>Kasba       | SBI | Kasba       | 35229780253      | SBIN0002960 | 210000   |
| 48    | Municipal Panchayat<br>Jhanjharpur | CBI | Jhanjharpur | 1003881010000003 | CBINOR10001 | 240000   |
| 49    | Municipal Panchayat<br>Jhajha      | SBI | Jhajha      | 32710309548      | SBIN0003073 | 240000   |
| 50    | Municipal Panchayat<br>Ekma Bazar  | SBI | Ekma Bazar  | 35246326717      | SBIN0002934 | 270000   |
| 51    | Municipal Panchayat<br>Dighwara    | BOB | Dighwara    | 44300100001070   | BARBODIGHWA | 210000   |
| 52    | Municipal Panchayat<br>Chakia      | PNB | Chakia      | 7211000100080309 | PUNB0721100 | 150000   |
| 53    | Municipal Panchayat<br>Barauli     | CBI | Barauli     | 3490418404       | CBIN0281421 | 270000   |
| 54    | Municipal Panchayat<br>Banka       | BOB | Banka       | 35580100006207   | BARBOBANKAX | 300000   |
| 55    | Municipal Panchayat<br>Bahadurganj | SBI | Bahadurganj | 32695827985      | SBIN0011809 | 270000   |
| Total |                                    |     |             |                  |             | 11910000 |

(One crore Nineteen lakh Ten thousands only.)

*Sanjay*  
19.8.15  
Special Secretary-cum-Director  
Urban Development and Housing Department  
GoB, Patna

*Sanjay*  
19/8  
Principal Secretary  
Urban Development and Housing Department  
GoB, Patna

**बिहार सरकार**  
**नगर विकास एवं आवास विभाग।**

प्रेषक,

प्रधान सचिव,  
नगर विकास एवं आवास विभाग।

सेवा में,

शाखा प्रबंधक,  
यूनियन बैंक ऑफ इंडिया,  
ककड़बाग, पटना।

**विषय:- RTGS के माध्यम से राशि हस्तान्तरित करने के संबंध में।**

महाशय,

निदेशानुसार उपर्युक्त विषय के संबंध में कहना है कि E-Gov. मद की राशि आपके

शाखा में खाता सं0-622402010002479 में रखी गयी राशि को संलग्न सूची के अनुसार कुल राशि रू0 2,49,90,000.00 (दो करोड़ उनचास लाख नब्बे हजार रू0 मात्र) विभिन्न नगर निकायों में हस्तान्तरित करने का निर्देश दिया जाता है।

*Signature 2.9.15*  
विशेष सचिव-सह-निदेशक,  
नगर विकास एवं आवास विभाग।

*Signature*  
प्रधान सचिव,  
नगर विकास एवं आवास विभाग।

## Government of Bihar

### Urban Development & Housing Department

| Sl.N                     | Name of ULBs                       | Name of Bank   | Name of Branch        | Account Number   | IFSC Code     | AMOUNT  |
|--------------------------|------------------------------------|----------------|-----------------------|------------------|---------------|---------|
| 0.                       | 1                                  | 2              | 3                     | 4                | 5             | 6       |
| 1                        | 2                                  | 3              | 4                     | 5                | 6             | 7       |
| 8                        | <b>Municipal Corporation</b>       |                |                       |                  |               |         |
| 1                        | Ara Municipal Corporation          | SBI            | Ara                   | 33899266258      | SBIN0015999   | 600000  |
| 2                        | Begusarai Municipal corporation    | HDFC           | Begusarai             | 50100054160757   | HDFC0000755   | 540000  |
| 3                        | Bhagalpur Municipal corporation    | HDFC           | Kilfabaag, Bhagalpur  | 50100046791812   | HDFC0000765   | 690000  |
| 4                        | Biharsharif Municipal Corporation  | HDFC           | Biharshariff, Nalanda | 50100047538584   | HDFC0001960   | 570000  |
| 5                        | Darbhanga Municipal corporation    | Indian Bank    | Darbhanga             | 6221662664       | IDIB000D025   | 600000  |
| 6                        | Gaya Municipal corporation         | Bank of India  | Gaya                  | 447510110004176  | BKID0004475   | 690000  |
| 7                        | Kathar Municipal corporation       | HDFC           | M G Road, Kathar      | 50100047338521   | HDFC0002010   | 630000  |
| 8                        | Munger Municipal corporation       | Axis Bank      | Munger                | 914010020431113  | UTIB 0001445  | 630000  |
| 9                        | Muzaffarpur Municipal corporation  | HDFC Bank      | Muzaffarpur           | 50100049098101   | HDFC000344    | 600000  |
| 10                       | Purnea Municipal corporation       | SBI            | Purnea                | 33916934539      | SBIN000159    | 570000  |
|                          |                                    |                |                       |                  | Total         | 6120000 |
| <b>Municipal Council</b> |                                    |                |                       |                  |               |         |
| 11                       | Arraria Municipal Council          | PNB            | Arraria               | 4933000100055006 | PUNB0493300   | 390000  |
| 12                       | Arwal Municipal Council            | Canara Bank    | Arwal                 | 3473101003400    | CNRB0003473   | 360000  |
| 13                       | Aurangabad Municipal Council       | PNB            | Aurangabad            | 502000100364250  | PUNB0050200   | 390000  |
| 14                       | Bagaha Municipal Council           | Bank of India  | Bagaha                | 577910110001379  | BKID-00057779 | 480000  |
| 15                       | Barh Municipal Council             | Axis Bank      | Barh                  | 914010020023314  | UTIB0001785   | 330000  |
| 16                       | Benipur Municipal Council          | SBI            | Benipur               | 33856125433      | SBIN0003532   | 360000  |
| 17                       | Bettiah Municipal Council          | PNB            | Bettiah               | 3939000100160512 | PUNB0393900   | 570000  |
| 18                       | Bhabhua Municipal Council          | PNB            | Bhabhua               | 3863000102065835 | PUNB0386300   | 330000  |
| 19                       | Bijhat Municipal Council           | IDBI Bank Ltd. | Begusarai             | 10771044035273   | IBKLCC01077   | 420000  |
| 20                       | Buxar Municipal Council            | Allahabad Bank | Naya Chowk, Buxar     | 50205341899      | ALLA0210008   | 390000  |
| 21                       | D. Dalmiya Nagar Municipal Council | BOB            | Dehri Dalmiyanagar    | 35570100002203   | BARBODEHRIK   | 480000  |
| 22                       | Danapur Municipal Council          | Syndicate Bank | Danapur               | 74032210005337   | SYNB0007403   | 480000  |
| 23                       | Dumraon Municipal Council          | PNB            | Dumraon               | 0152000101915001 | PUNB0015200   | 360000  |
| 24                       | Farbiganj Municipal Council        | BOB            | Farbiganj             | 12140100029902   | BARBOFORBES   | 330000  |
| 25                       | Hazipur Municipal Council          | SBI            | Cinema Road, Hajipur  | 33851556442      | SBIN0000088   | 570000  |

167

| S/N   | Name of ULBs                    | Name of Bank   | Name of Branch      | Account Number   | IFSC Code    | AMOUNT   |
|-------|---------------------------------|----------------|---------------------|------------------|--------------|----------|
| 0.    | 1                               | 2              | 3                   | 4                | 5            | 6        |
| 1     | Hilsa Municipal Council         | Allahabad Bank | Hilsa               | 50204729825      | ALL0210004   | 330000   |
| 2     | Jamalpur Municipal Council      | CBI            | Jamalpur            | 3347079869       | CBI0280047   | 570000   |
| 3     | Khagaria Municipal Council      | IOB            | Khagaria            | 343301000000325  | IOBA-0003433 | 360000   |
| 4     | Khaugaul Municipal Council      | PNB            | Bochachak, Gaunpura | 1583000100099318 | PUNB0158300  | 330000   |
| 5     | Kishanganj Municipal Council    | Canara Bank    | Kishanganj          | 3148101004114    | CNR003148    | 390000   |
| 6     | Madhepura Municipal Council     | PNB            | Madhepura           | 4932000100056024 | PUNB0493200  | 270000   |
| 7     | Madhubani Municipal Council     | UBI            | Madhubani           | 639102010002069  | UBIN0563919  | 480000   |
| 8     | Masaurhi Municipal Council      | PNB            | Masaurhi, Patna     | 2734000100216868 | PUNB0273400  | 330000   |
| 9     | Mokama Municipal Council        | BOB            | Mokama              | 12180100010912   | BARB0 MOKAME | 330000   |
| 10    | Motihari Municipal Council      | Bank of India  | Motihari            | 444110110013128  | BKID0004441  | 480000   |
| 11    | Nawada Municipal Council        | IDBI Bank      | Nawada              | 1250104000011617 | IBK10001250  | 390000   |
| 12    | Phulwarisarif Municipal Council | OBOC           | Phulwarisarif       | 18242191012502   | ORFC0101824  | 330000   |
| 13    | Raxaul Municipal Council        | SBI            | Raxaul              | 33883035965      | SBIN0002998  | 330000   |
| 14    | Samastipur Municipal Council    | PNB            | Samastipur          | 7210000100039935 | PUNB0721000  | 360000   |
| 15    | Sasaram Municipal Council       | I D B I Bank   | Sasaram             | 782104000144773  | IBK10000782  | 480000   |
| 16    | Sheikhpura Municipal Council    | CBI            | Saharsa             | 3354298412       | CBIW0282835  | 480000   |
| 17    | Sheikhpura Municipal Council    | Bank of India  | Sheikhpura          | 459210110010577  | BKID0004592  | 300000   |
| 18    | Sitamarhi Municipal Council     | SBI            | Sitamadhi           | 33874619759      | SBIN0003435  | 420000   |
| 19    | Sultanganj Municipal Council    | PNB            | Sultanganj          | 7837000100003391 | PUNB0783700  | 330000   |
| 20    | Supaul Municipal Council        | HDFC           | Supaul              | 50100047397540   | HDFC0002533  | 390000   |
| Total |                                 |                |                     |                  |              | 13920000 |

**Municipal Panchayat**

|    |                                |                      |                   |                  |              |        |
|----|--------------------------------|----------------------|-------------------|------------------|--------------|--------|
| 46 | Aeraj Nagar Panchayat          | SBI                  | Aeraj             | 11701004361      | SBIN0002904  | 180000 |
| 47 | Bakhri Nagar Panchayat         | PNB                  | Bakhri Bazar      | 2288000100139060 | PUNB0228800  | 240000 |
| 48 | Bakhtiyarpur Nagar Panchayat   | Corporation Bank     | Bakhtiyarpur      | 186900101002300  | CORP0001869  | 270000 |
| 49 | Balia Nagar Panchayat          | Bank of India        | Baliya, Begusarai | 584010110008105  | BKID0005840  | 360000 |
| 50 | Banmankhi Nagar Panchayat      | United Bank Of India | Dhrhara           | 1070010261104    | UTBI0DHH178  | 240000 |
| 51 | Birpur Nagar Panchayat         | CBI                  | Birpur            | 3344007209       | CBIIN0280063 | 120000 |
| 52 | Bodhgaya Nagar Panchayat       | OBOC                 | Bodhgaya          | 19652191000796   | ORBC0101965  | 180000 |
| 53 | Dalsingh Sarai Nagar Panchayat | PNB                  | Dalsinghsarai     | 6404000100086711 | PUNB0640400  | 180000 |
| 54 | Dadma Nagar Panchayat          | PNB                  | Sitamadhi         | 15200010191501   | PJNB0015200  | 150000 |
| 55 | Gogri Jamalpur Nagar Panchayat | SBI                  | Jamalpur Gogri    | 11473997355      | SBIN0003790  | 300000 |

*(Handwritten signature)*

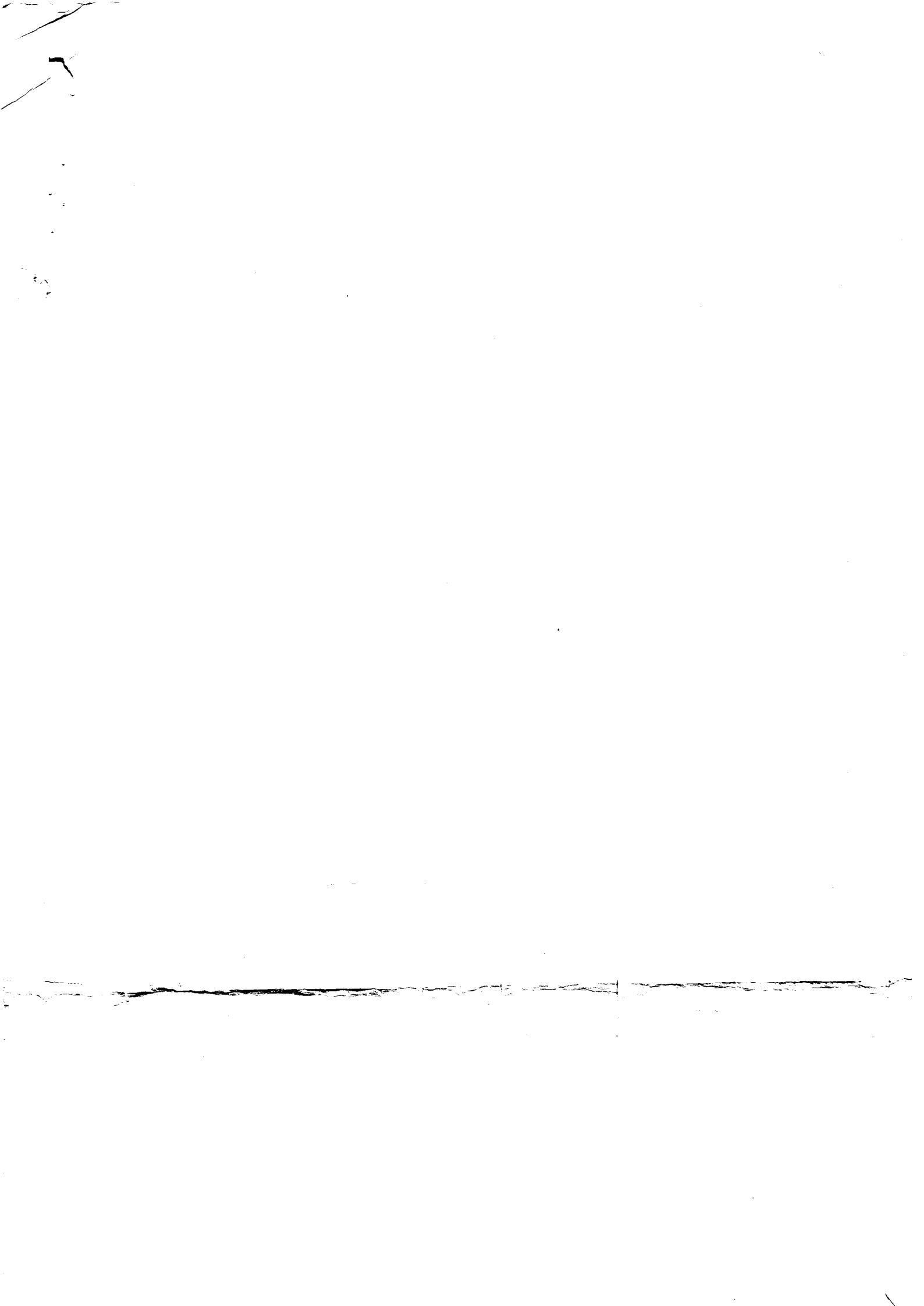



| Sl.N                       | Name of ULBs                | Name of Bank         | Name of Branch   | Account Number   | IFSC Code    | AMOUNT           |                |
|----------------------------|-----------------------------|----------------------|------------------|------------------|--------------|------------------|----------------|
| 1                          | 2                           | 4                    | 5                | 6                | 7            | 8                |                |
| 56                         | Jagdishpur Nagar Panchayat  | BOB                  | Jagdishpur       | 60100023954      | BARB0JAGDIS  | 270000           |                |
| 57                         | Jainagar Nagar Panchayat    | SBI                  | Jainagar         | 33888554056      | SBI N0002950 | 180000           |                |
| 58                         | Mahnar Nagar Panchayat      | CBI                  | Mahnar, Vaishali | 3353544277       | CBIN0080017  | 330000           |                |
| 59                         | Manihari Nagar Panchayat    | SBI                  | Manhari, Katihar | 33864048093      | SBIN0012650  | 210000           |                |
| 60                         | Mohaniya Nagar Panchayat    | BOB                  | Mohniya, Kaimur  | 70100020668      | BARB0 MOHANI | 210000           |                |
| 61                         | Naugachiya Nagar Panchayat  | United Bank Of India | Naugachhia       | 1877010046668    | UTBI0NGCQ17  | 240000           |                |
| 62                         | Pakaridayal Nagar Panchayat | SBI                  | Pakaridayal      | 31027307759      | SBIN0002988  | 210000           |                |
| 63                         | Rajgir Nagar Panchayat      | PNB                  | Rajgir           | 6677000100061451 | PUNB0667700  | 240000           |                |
| 64                         | Rosera Nagar Panchayat      | Bank of India        | Rosera           | 497410110014920  | BKID0004974  | 180000           |                |
| 65                         | Sompur Nagar Panchayat      | PNB                  | Sompur           | 0889000102265973 | PUNB0088900  | 300000           |                |
| 66                         | Teghra Nagar Panchayat      | SBI                  | Teghra           | 33860549285      | SBIN0003012  | 360000           |                |
| <b>Grand Total(A+B+C)=</b> |                             |                      |                  |                  |              | <b>249900000</b> | <b>4950000</b> |

(Two crore Forty nine Lakh ninety Thousand only.)

Special Secretary  
Urban Development & Housing Department  
Gov, Patna

Principal Secretary  
Urban Development & Housing Department  
Gov, Patna

*Handwritten signature and date: 9.15*

*Handwritten signature and initials*

*Handwritten initials: HL*



संचिका सं० 2ब०/यो०-08-08/2008

## ॥ पीत पत्र के बदले ॥

निदेशक (बुडा),

नगर विकास एवं आवास विभाग, बिहार पटना।

विषय:- वित्तीय वर्ष 2015-16 में राज्य के सभी नगर निकायों के सभी पुरुष वार्ड पार्श्वों के लिए कुल 1433 टैबलेट/लैपटॉप/आईपैड क्रय करने हेतु ई-गवर्नेंस योजना अंतर्गत कुल 429.90 लाख का भुगतान करने के संबंध में।

नगर निकाय क्षेत्रों में योजनाओं के समुचित पर्यवेक्षण एवं Recordkeeping के दृष्टिकोण से सभी नगर निकायों के पुरुष वार्ड पार्श्वों को टैबलेट/लैपटॉप/आईपैड उपलब्ध कराने के लिए बुडा में संधारित ई गवर्नेंस मद की राशि में से सभी नगर निकायों को कुल ₹ 429.9 लाख RTGS के माध्यम से उपलब्ध कराने का आदेश दिया गया है (आदेश की छायाप्रति संलग्न)।

अतः अनुरोध है कि सभी नगर निकायों को संलग्न सूची के अनुसार RTGS के माध्यम से राशि उपलब्ध कराने हेतु शीघ्र आवश्यक कार्रवाई करने की कृपा की जाय। तत्पश्चात् संबंधित नगर निकायों से विहित प्रपत्र में उपयोगिता प्रमाण पत्र प्राप्त करने की कार्रवाई भी सुनिश्चित की जाय।

अनु०-यथोक्त।

(जय प्रकाश मंडल),  
सरकार के विशेष सचिव।

| क्र० सं० | जिला               | नगर निकाय का नाम             | टैबलेट/लैपटॉप की संख्या | एक टैबलेट/लैपटॉप के लिए स्वीकृत राशि | कुल स्वीकृत राशि |
|----------|--------------------|------------------------------|-------------------------|--------------------------------------|------------------|
| 1        | 2                  | 3                            | 4                       | 5                                    | 6                |
| 1        | पटना               | पटना नगर निगम                | 29                      | 0.30                                 | 8.70             |
| 2        | नालंदा             | बिहारशरीफ नगर निगम           | 19                      | 0.30                                 | 5.70             |
| 3        | भोजपुर             | आरा नगर निगम                 | 20                      | 0.30                                 | 6.00             |
| 4        | गया                | गया नगर निगम                 | 23                      | 0.30                                 | 6.90             |
| 5        | भागलपुर            | भागलपुर नगर निगम             | 23                      | 0.30                                 | 6.90             |
| 6        | मुजफ्फरपुर         | मुजफ्फरपुर नगर निगम          | 20                      | 0.30                                 | 6.00             |
| 7        | दरभंगा             | दरभंगा नगर निगम              | 20                      | 0.30                                 | 6.00             |
| 8        | कटिहार             | कटिहार नगर निगम              | 21                      | 0.30                                 | 6.30             |
| 9        | बेगुसराय           | बेगुसराय नगर निगम            | 18                      | 0.30                                 | 5.40             |
| 10       | पुर्णियाँ          | पुर्णियाँ नगर निगम           | 19                      | 0.30                                 | 5.70             |
| 11       | मुंगेर             | मुंगेर नगर निगम, मुंगेर      | 21                      | 0.30                                 | 6.30             |
| 12       | पटना               | नगर परिषद, बाढ़              | 11                      | 0.30                                 | 3.30             |
| 13       |                    | नगर परिषद, खगौल              | 11                      | 0.30                                 | 3.30             |
| 14       |                    | नगर परिषद, दानापुर           | 16                      | 0.30                                 | 4.80             |
| 15       |                    | नगर परिषद, मोकामा            | 11                      | 0.30                                 | 3.30             |
| 16       |                    | नगर परिषद, मसौढ़ी            | 11                      | 0.30                                 | 3.30             |
| 17       |                    | नगर परिषद, फुलवारीशरीफ       | 11                      | 0.30                                 | 3.30             |
| 18       |                    | बक्सर                        | नगर परिषद, बक्सर        | 13                                   | 0.30             |
| 19       | नगर परिषद, डुमरांव |                              | 12                      | 0.30                                 | 3.60             |
| 20       | रोहतास             | नगर परिषद, सासाराम           | 16                      | 0.30                                 | 4.80             |
| 21       |                    | नगर परिषद, डेहरी डालमिया नगर | 16                      | 0.30                                 | 4.80             |
| 22       | कैमूर              | नगर परिषद, भभुआ              | 11                      | 0.30                                 | 3.30             |
| 23       | नालंदा             | नगर परिषद, हिलसा             | 11                      | 0.30                                 | 3.30             |
| 24       | जहानाबाद           | नगर परिषद, जहानाबाद          | 14                      | 0.30                                 | 4.20             |
| 25       | अरवल               | नगर परिषद, अरवल              | 12                      | 0.30                                 | 3.60             |
| 26       | औरंगाबाद           | नगर परिषद, औरंगाबाद          | 13                      | 0.30                                 | 3.90             |
| 27       | नवादा              | नगर परिषद, नवादा             | 13                      | 0.30                                 | 3.90             |
| 28       | सीतामढ़ी           | नगर परिषद, सीतामढ़ी          | 14                      | 0.30                                 | 4.20             |
| 29       | वैशाली             | नगर परिषद, हाजीपुर           | 19                      | 0.30                                 | 5.70             |
| 30       | पूर्वी चम्पारण     | नगर परिषद, मोतिहारी          | 16                      | 0.30                                 | 4.80             |
| 31       |                    | नगर परिषद, रक्सौल            | 11                      | 0.30                                 | 3.30             |

159

| क्र० सं० | जिला       | नगर निकाय का नाम        | टैबलेट/लैपटॉप की संख्या | एक टैबलेट/लैपटॉप के लिए स्वीकृत राशि | कुल स्वीकृत राशि |
|----------|------------|-------------------------|-------------------------|--------------------------------------|------------------|
| 1        | 2          | 3                       | 4                       | 5                                    | 6                |
| 32       | प० चम्पारण | नगर परिषद, बेतिया       | 19                      | 0.30                                 | 5.70             |
| 33       |            | नगर परिषद, बगहा         | 16                      | 0.30                                 | 4.80             |
| 34       |            | नगर परिषद, नरकटियागंज   | 10                      | 0.30                                 | 3.00             |
| 35       | दरभंगा     | नगर परिषद, बेनीपुर      | 12                      | 0.30                                 | 3.60             |
| 36       | मधुबनी     | नगर परिषद, मधुबनी       | 16                      | 0.30                                 | 4.80             |
| 37       | समस्तीपुर  | नगर परिषद, समस्तीपुर    | 12                      | 0.30                                 | 3.60             |
| 38       | भागलपुर    | नगर परिषद, मुल्तानगंज   | 11                      | 0.30                                 | 3.30             |
| 39       | मुंगेर     | नगर परिषद, जमालपुर      | 19                      | 0.30                                 | 5.70             |
| 40       | लखीसराय    | नगर परिषद, लखीसराय      | 14                      | 0.30                                 | 4.20             |
| 41       | शेखपुरा    | नगर परिषद, शेखपुरा      | 10                      | 0.30                                 | 3.00             |
| 42       | जमुई       | नगर परिषद, जमुई         | 12                      | 0.30                                 | 3.60             |
| 43       | खगड़िया    | नगर परिषद, खगड़िया      | 12                      | 0.30                                 | 3.60             |
| 44       | बेगूसराय   | नगर परिषद, बीहट         | 14                      | 0.30                                 | 4.20             |
| 45       | सारण       | नगर परिषद, छपरा         | 19                      | 0.30                                 | 5.70             |
| 46       | सिवान      | नगर परिषद, सिवान        | 17                      | 0.30                                 | 5.10             |
| 47       | गोपालगंज   | नगर परिषद, गोपालगंज     | 13                      | 0.30                                 | 3.90             |
| 48       | सहरसा      | नगर परिषद, सहरसा        | 16                      | 0.30                                 | 4.80             |
| 49       | मधेपुरा    | नगर परिषद, मधेपुरा      | 9                       | 0.30                                 | 2.70             |
| 50       | सुपौल      | नगर परिषद, सुपौल        | 13                      | 0.30                                 | 3.90             |
| 51       | अररिया     | नगर परिषद, अररिया       | 13                      | 0.30                                 | 3.90             |
| 52       |            | नगर परिषद, फारबिसंगंज   | 11                      | 0.30                                 | 3.30             |
| 53       | किशनगंज    | नगर परिषद, किशनगंज      | 13                      | 0.30                                 | 3.90             |
| 54       | पटना       | नगर पंचायत, फतुहा       | 9                       | 0.30                                 | 2.70             |
| 55       |            | नगर पंचायत, मनेर        | 6                       | 0.30                                 | 1.80             |
| 56       |            | नगर पंचायत, बख्तियारपुर | 9                       | 0.30                                 | 2.70             |
| 57       |            | नगर पंचायत, खुशरूपुर    | 5                       | 0.30                                 | 1.50             |
| 58       |            | नगर पंचायत, विक्रम      | 4                       | 0.30                                 | 1.20             |
| 59       |            | नगर पंचायत, नौबतपुर     | 7                       | 0.30                                 | 2.10             |
| 60       |            | कैमूर                   | नगर पंचायत, मोहनिया     | 7                                    | 0.30             |

| क्र० सं० | जिला     | नगर निकाय का नाम      | टैबलेट/लैपटॉप की संख्या | एक टैबलेट/लैपटॉप के लिए स्वीकृत राशि | कुल स्वीकृत राशि |
|----------|----------|-----------------------|-------------------------|--------------------------------------|------------------|
| 1        | 2        | 3                     | 4                       | 5                                    | 6                |
| 61       | भोजपुर   | नगर पंचायत, पीरो      | 7                       | 0.30                                 | 2.10             |
| 62       |          | नगर पंचायत, बिहियाँ   | 7                       | 0.30                                 | 2.10             |
| 63       |          | नगर पंचायत, जगदीशपुर  | 9                       | 0.30                                 | 2.70             |
| 64       |          | नगर पंचायत, कोईलवर    | 5                       | 0.30                                 | 1.50             |
| 65       |          | नगर पंचायत, शाहपुर    | 5                       | 0.30                                 | 1.50             |
| 66       | रोहतास   | नगर पंचायत, विक्रमगंज | 9                       | 0.30                                 | 2.70             |
| 67       |          | नगर पंचायत, कोआथ      | 4                       | 0.30                                 | 1.20             |
| 68       |          | नगर पंचायत, नोखा      | 6                       | 0.30                                 | 1.80             |
| 69       |          | नगर पंचायत, नासरीगंज  | 6                       | 0.30                                 | 1.80             |
| 70       |          | नगर पंचायत, कोचस      | 4                       | 0.30                                 | 1.20             |
| 71       | नालंदा   | नगर पंचायत, ईसलामपुर  | 8                       | 0.30                                 | 2.40             |
| 72       |          | नगर पंचायत, सिलाव     | 7                       | 0.30                                 | 2.10             |
| 73       |          | नगर पंचायत, राजगीर    | 8                       | 0.30                                 | 2.40             |
| 74       | गया      | नगर पंचायत, बोधगया    | 6                       | 0.30                                 | 1.80             |
| 75       |          | नगर पंचायत, शेरघाटी   | 9                       | 0.30                                 | 2.70             |
| 76       |          | नगर पंचायत, टेकारी    | 5                       | 0.30                                 | 1.50             |
| 77       | जहानाबाद | नगर पंचायत, मखदुमपुर  | 9                       | 0.30                                 | 2.70             |
| 78       | औरंगाबाद | नगर पंचायत, रफीगंज    | 6                       | 0.30                                 | 1.80             |
| 79       |          | नगर पंचायत, नवीनगर    | 6                       | 0.30                                 | 1.80             |
| 80       |          | नगर पंचायत, दाउदनगर   | 11                      | 0.30                                 | 3.30             |
| 81       | नवादा    | नगर पंचायत, बारसलीगंज | 10                      | 0.30                                 | 3.00             |
| 82       |          | नगर पंचायत, हिसुआ     | 8                       | 0.30                                 | 2.40             |
| 83       | भागलपुर  | नगर पंचायत, नवगछिया   | 8                       | 0.30                                 | 2.40             |
| 84       |          | नगर पंचायत, कहलगांव   | 8                       | 0.30                                 | 2.40             |
| 85       | बांका    | नगर पंचायत, बांका     | 10                      | 0.30                                 | 3.00             |
| 86       |          | नगर पंचायत, अमरपुर    | 6                       | 0.30                                 | 1.80             |

4

157

| क्र० सं० | जिला        | नगर निकाय का नाम          | टैबलेट/लैपटॉप की संख्या | एक टैबलेट/लैपटॉप के लिए स्वीकृत राशि | कुल स्वीकृत राशि |
|----------|-------------|---------------------------|-------------------------|--------------------------------------|------------------|
| 1        | 2           | 3                         | 4                       | 5                                    | 6                |
| 87       | सीतामढ़ी    | नगर पंचायत, बैरगनिया      | 8                       | 0.30                                 | 2.40             |
| 88       |             | नगर पंचायत, बेलसंड        | 6                       | 0.30                                 | 1.80             |
| 89       |             | नगर पंचायत, डुमरा         | 5                       | 0.30                                 | 1.50             |
| 90       |             | नगर पंचायत, जनकपुर रोड    | 5                       | 0.30                                 | 1.50             |
| 91       | मुजफ्फरपुर  | नगर पंचायत, मोतीपुर       | 7                       | 0.30                                 | 2.10             |
| 92       |             | नगर पंचायत, कांटी         | 6                       | 0.30                                 | 1.80             |
| 93       |             | नगर पंचायत, साहेबगंज      | 5                       | 0.30                                 | 1.50             |
| 94       | वैशाली      | नगर पंचायत, लालगंज        | 10                      | 0.30                                 | 3.00             |
| 95       |             | नगर पंचायत, महुआ          | 8                       | 0.30                                 | 2.40             |
| 96       |             | नगर पंचायत, महनार         | 11                      | 0.30                                 | 3.30             |
| 97       | शिवहर       | नगर पंचायत, शिवहर         | 5                       | 0.30                                 | 1.50             |
| 98       | पू० चम्पारण | नगर पंचायत, चकिया         | 5                       | 0.30                                 | 1.50             |
| 99       |             | नगर पंचायत, सुगौली        | 7                       | 0.30                                 | 2.10             |
| 100      |             | नगर पंचायत, ढाका          | 8                       | 0.30                                 | 2.40             |
| 101      |             | नगर पंचायत, अरेराज        | 6                       | 0.30                                 | 1.80             |
| 102      |             | नगर पंचायत, केसरिया       | 4                       | 0.30                                 | 1.20             |
| 103      |             | नगर पंचायत, जयकडीदयाल     | 7                       | 0.30                                 | 2.10             |
| 104      |             | नगर पंचायत, मेहसी         | 7                       | 0.30                                 | 2.10             |
| 105      | पं० चम्पारण | नगर पंचायत, चनपटिया       | 7                       | 0.30                                 | 2.10             |
| 106      |             | नगर पंचायत, रामनगर        | 9                       | 0.30                                 | 2.70             |
| 107      | मधुबनी      | नगर पंचायत, जयनगर         | 6                       | 0.30                                 | 1.80             |
| 108      |             | नगर पंचायत, झंझारपुर      | 8                       | 0.30                                 | 2.40             |
| 109      |             | नगर पंचायत, घोघरडीहा      | 5                       | 0.30                                 | 1.50             |
| 110      | समस्तीपुर   | नगर पंचायत, दलसिंहसराय    | 6                       | 0.30                                 | 1.80             |
| 111      |             | नगर पंचायत, रोसड़ा        | 6                       | 0.30                                 | 1.80             |
| 112      | मुंगेर      | नगर पंचायत, हवेली खड़गपुर | 10                      | 0.30                                 | 3.00             |
| 113      | लखीसराय     | नगर पंचायत, बड़हिया       | 12                      | 0.30                                 | 3.60             |
| 114      | जमुई        | नगर पंचायत, झांझा         | 8                       | 0.30                                 | 2.40             |
| 115      | शेखपुरा     | नगर पंचायत, बरबीघा        | 11                      | 0.30                                 | 3.30             |
| 116      | खगड़िया     | नगर पंचायत, गोगरी जमालपुर | 10                      | 0.30                                 | 3.00             |